

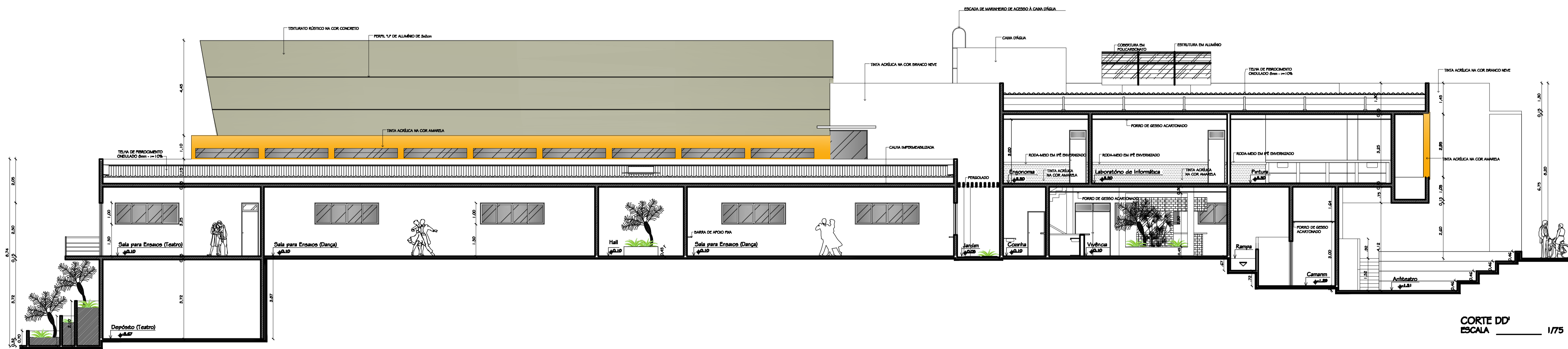

CORTE CC
ESCALA 1/75



CORTE DD
ESCALA 1/75

REVISÃO	02/01/2009	EMISSÃO INICIAL
REVISÃO	05/06/2009	SOLICITAÇÃO CONFORME PARCELA TÉCNICO Nº 46649-001
PROJETO		PROFESSOR RESPONSÁVEL
MARCELLE ANDRADE COSTA CRA 122888/010		
		
MARCELO AMARAL DA COSTA / WAGNER MARTINS NEGREIROS / MARCELLE A. COSTA NEGREIROS / MARCELLE ANDRADE COSTA CREA 122888/010 - CREA 122888/010 - CREA 122888/010 - CREA 122888/010 ENG. CIVIL - ENG. ELETRICISTA - ENG. CIVIL - ARQUITETA		
TÍTULO		
PROJETO EXECUTIVO ARQUITETÔNICO DA CONSERVAÇÃO DO PRÉDIO ANEXO AO DEBART		
LOCALIZAÇÃO		
UNIVERSIDADE FEDERAL DO RIO DE JANEIRO - DEPARTAMENTO DE ARTES		
OBJETIVO		
CAMPUS UNIVERSITÁRIO		
CONTÉUDO		
CORTE CC / CORTE DD		
ESCALA	DATA	REVISÃO
INDICADA	05/06/2009	01
ARQUIVO		PLAVELA
ARQ_CORTEES_ANEXO_001.dwg		10/18